



PRESENTACIÓN PEDIATRÍA Y HOSPITALIZACIÓN GENERAL 31-05-2026



ALCALDÍA MAYOR
DE BOGOTÁ D.C.

SECRETARÍA DE
SALUD



CAPACIDAD INSTALADA BOGOTÁ

UCI Y HOSPITALIZACIÓN PEDIÁTRICA

31 DE MAYO DE 2026

OCUPACIÓN TOTAL CAMAS UCI PEDIATRICA			
	Privada	Pública	Total
Ocupadas	203	28	231
Capacidad total Reps	218	36	254
	93%	78%	91%
OCUPACIÓN TOTAL CAMAS HOSPITALIZACION PEDIATRICA			
	Privada	Pública	Total
Ocupación Total Hosp	1.002	333	1.335
Capacidad total Hops	1.106	357	1.463
% de Ocupación	91%	93%	91%

Fuente: Registro Especial de prestadores de Servicios de Salud- REPS. Sedes de IPS Priorizadas de Red privada: Información reportada por 32 sedes de IPS para Hospitalización Pediátrica y 23 IPS para UCI Pediátrica. Con corte al 31/05/2026 a las 9:03 AM, camas ocupadas: Aplicativo Corte al 31/05/2026 (Hora de corte: 12:43 PM D.P.S.S)

CAPACIDAD INSTALADA BOGOTA

UCI Y HOSPITALIZACIÓN PEDIÁTRICA 31 DE MAYO DE 2026

OCUPACIÓN CAMAS PARA LA ATENCIÓN PEDIÁTRICA
HOSPITALARIA 2026 BOGOTA D.C.

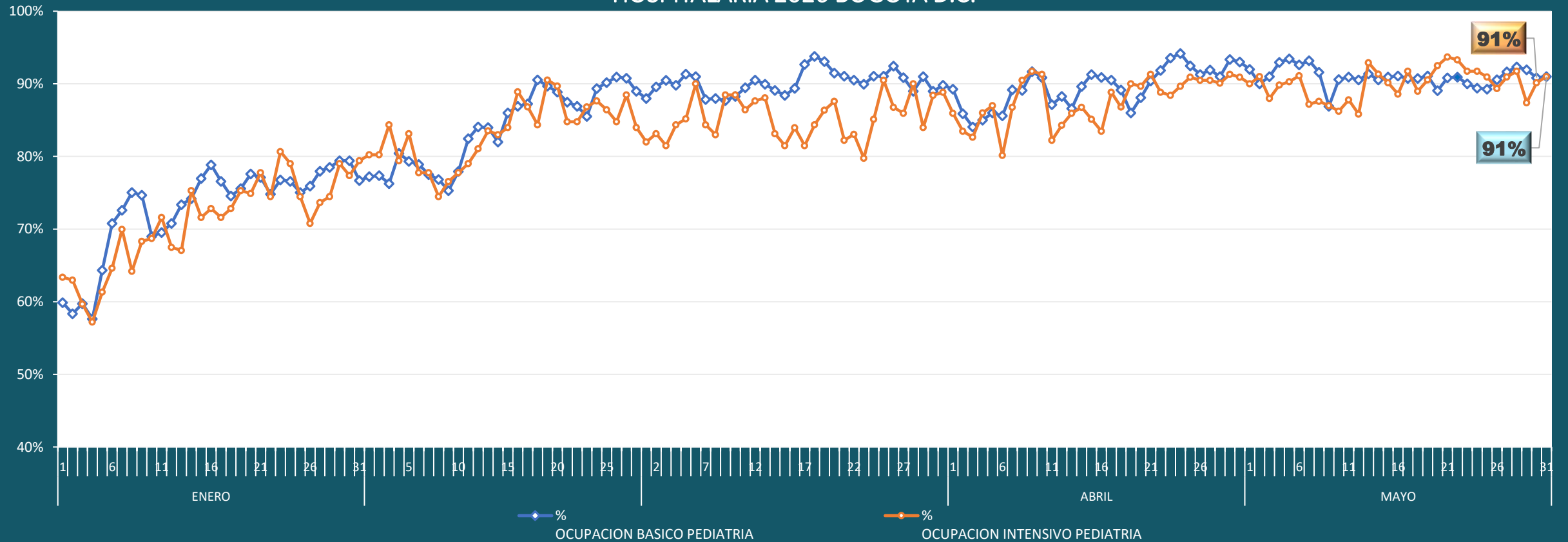

Fuente: Registro Especial de prestadores de Servicios de Salud- REPS. Sedes de IPS Priorizadas de Red privada: Información reportada por 32 sedes de IPS para Hospitalización Pediátrica y 23 IPS para UCI Pediátrica. Con corte al 31/05/2026 a las 9:03 AM, camas ocupadas: Aplicativo Corte al 31/05/2026 (Hora de corte: 12:43 PM D.P.S.S)



OCUPACIÓN UCI PEDIÁTRICA CORTE 31 DE MAYO DE 2026

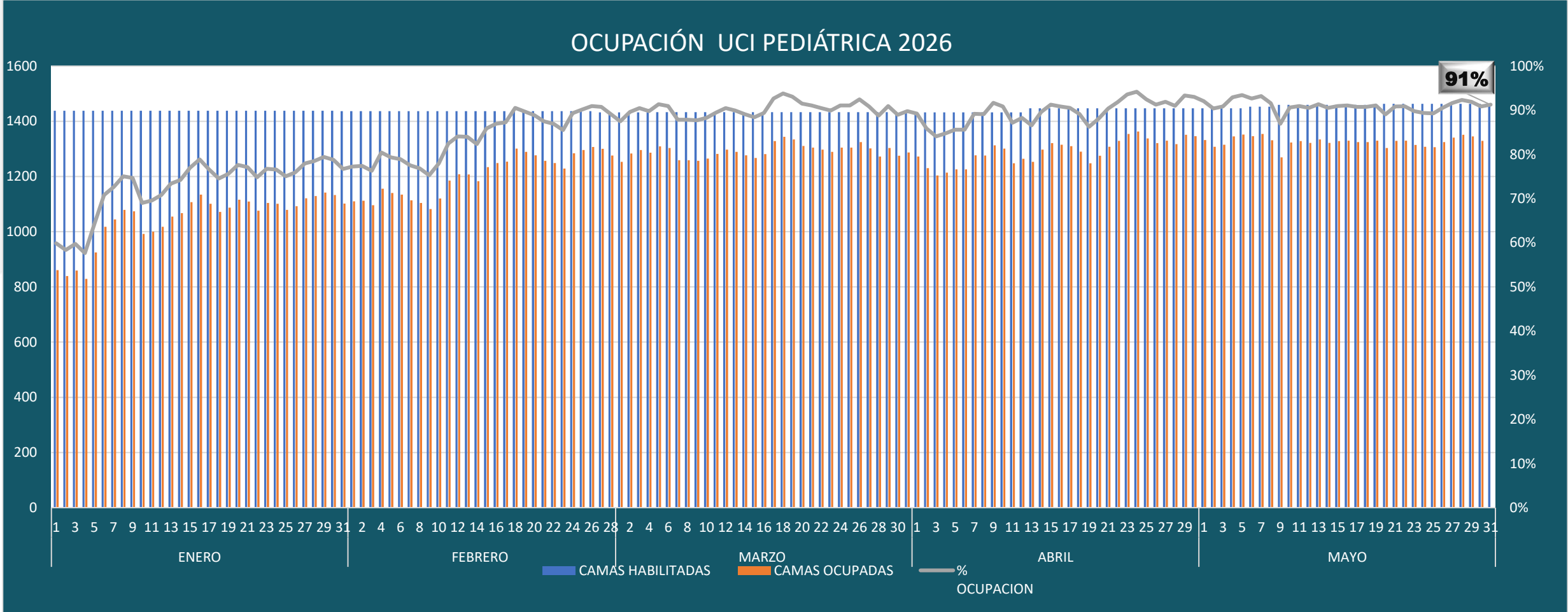

Fuente: Registro Especial de prestadores de Servicios de Salud- REPS. Sedes de IPS Priorizadas de Red privada: Información reportada por 32 sedes de IPS para Hospitalización Pediátrica y 23 IPS para UCI Pediátrica. Con corte al 31/05/2026 a las 9:03 AM, camas ocupadas: Aplicativo Corte 31/05/2026 (Hora de corte: 12:43 PM D.P.S.S)



SECRETARÍA DE
SALUD



CAPACIDAD INSTALADA BOGOTA

UCI Y HOSPITALIZACIÓN PEDIATRICA 31 DE MAYO DE 2026

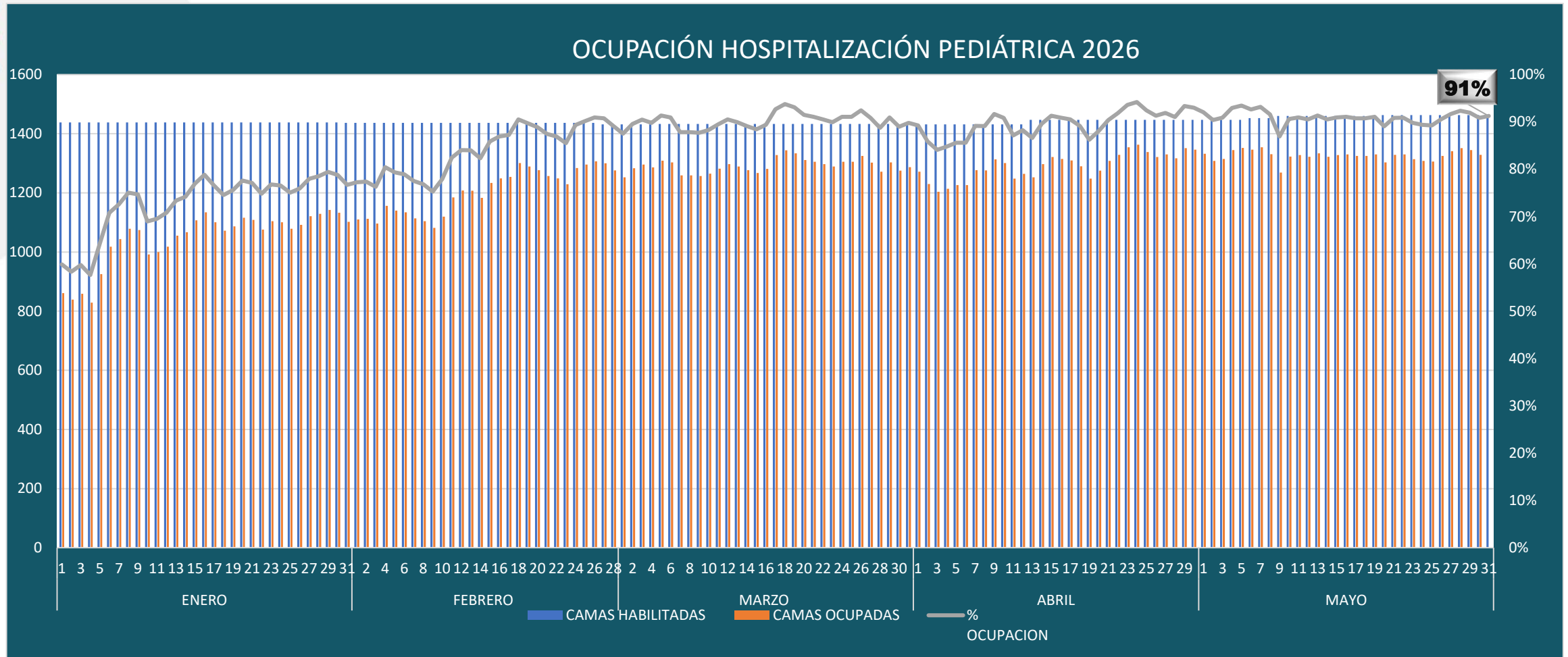

Fuente: Registro Especial de prestadores de Servicios de Salud- REPS. Sedes de IPS Priorizadas de Red privada: Información reportada por 32 sedes de IPS para Hospitalización Pediátrica y 23 IPS para UCI Pediátrica. Con corte al 31/05/2026 a las 9:03 AM, camas ocupadas: Aplicativo Corte al 31/05/2026 (Hora de corte: 12:43 PM D.P.S.S)

OCUPACIÓN DE HOSPITALIZACIÓN ADULTO BOGOTA D.C

31 DE MAYO DE 2026

TOTAL CAMAS DISPONIBLES Y OCUPADAS
HOSPITALIZACIÓN ADULTO AÑO 2026

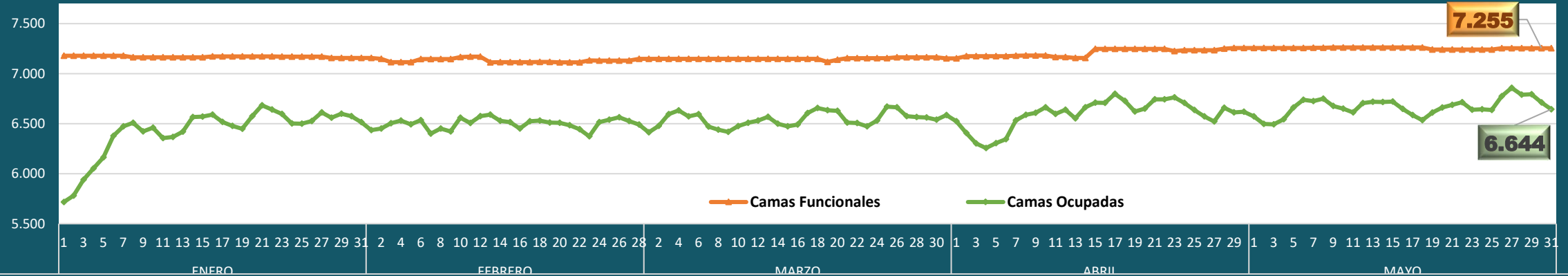

% DE OCUPACIÓN HOSPITALIZACIÓN GENERAL 2026

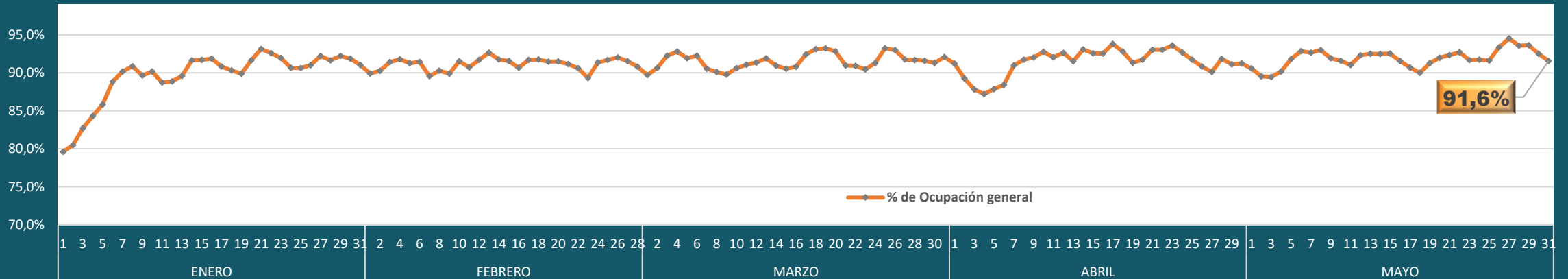

Fuente: Aplicativo SIRC - Camas habilitadas y ocupadas totales de hospitalización general adulto, reportadas por las sedes de IPS de la ciudad de Bogotá, así: 57 IPS de Red privada y 23 IPS red Pública. Corte al 31/05/2026 (Hora de corte: 12:43 PM D.P.S.S)



Gracias



ALCALDÍA MAYOR
DE BOGOTÁ D.C.

SECRETARÍA DE
SALUD

